# Нелидовские Объявления

08 октября 2021 года № 18 (740)

«Газета специализируется на сообщениях и материалах рекламного характера»

Мы работаем по будням с 10:00 до 17:00, сб.- с 10:00 до 14:00 вс. - вых. Телефон: 8 960-706-60-09

**На производство, в связи с открытием новой линии требуются:**
- кладовщик мужчина или женщина со знанием 1с- з/п 30000 рублей;
- закупщик - логист со своим автомобилем (Компенсациям ГСМ и расходов) З/П от 35000 до 40000 рублей;
-рабочие конвейера на производство, оплата сдельная от 35000 рублей;
- оператор на линию з/п от 35000 руб. оплата сдельная.

Телефон для связи и предв. собеседования 8-964-165-40-76 Ирина

**ГРУЗОПЕРЕВОЗКИ**
от 1 кг. до 1,5 т.
КРУГЛОСУТОЧНО
ГРУЗЧИКИ
Тел.: 8-920-696-53-09

**ГРУЗОПЕРЕВОЗКИ**
ГАЗель
НЕДОРОГО
Телефон:
8-920-179-12-11

**ГРУЗОПЕРЕВОЗКИ**
Газель тент 3 м.
По городу и области.
Тел.: 8-904-019-61-93

**ГРУЗОПЕРЕВОЗКИ**
Газель до 1,5 тонн
по городу и России.
Тел.: 8-915-738-67-28

**Составление договоров:**
**дарения, мены, купли - продажи квартиры, дома, дачи. Быстро!**
**Оформление ипотеки.**
**Сопровождение сделок.**
**Телефон: 8-960-706-60-09**

**Продаётся работающий магазин товаров повседневного спроса по адресу: г. Нелидово, ул. Лесная 1б.**

Общая площадь магазина 50,4 м2, расположен на земельном участке площадью 84 м2. Все в собственности. Фундамент - бутобетонный заливной с кирпичным цоколем, стены и перегородки - бетонные блоки. Имеется санузел, канализация центральная, водопровод от центральной сети, отопление от собственного котла, подсобное помещение, стеллажи, морозильник, холодильные витрины. Имеется своя парковка. Цена договорная.

Телефон: 8-960-706-60-09

**ПОДАТЬ ОБЪЯВЛЕНИЕ ПРОСТО!**
Присылайте текст объявления смс сообщением на телефоны:
8-980-644-25-71; 8-960-706-60-09
(Viber, WhatsApp) или высылайте сообщение на эл.адрес:
nelidovnews@yandex.ru а также в офисе редакции газеты:
г. Нелидово, ул. Матросова 22.
Стоимость одного объявления от 50 руб.

**Ателье «Золушка»**

- МАШИННАЯ ВЫШИВКА на полотенцах, халатах, именные подушки!!!
- Срочный ремонт одежды ЛЮБОЙ сложности! Быстро! Качественно!
- А также установка и замена фурнитуры, пошив штор. Отпаривание вечерних нарядов. Творческий подход к работе!

Мы находимся по адресу: ул. Матросова, д.22, Торговый дом, второй этаж.

*Вторая жизнь вашим вещам!*

Телефон: 8-905-604-92-05

**НАТЯЖНЫЕ ПОТОЛКИ**
**НА ПРЯМУЮ ОТ МАСТЕРОВ**
**БЕЗ ПРЕДОПЛАТЫ, НЕДОРОГО**
**ТЕЛЕФОН: 8-904-012-47-27**

## НЕДВИЖИМОСТЬ

# КВАРТИРЫ

## ПРОДАМ

**1-комн.кв.,** 2/5 эт. кирпичного дома, ул. Нахимова, д.21, общ.пл. 31,3 кв.м., не угловая, тёплая, сухая, окна стеклопакеты, балкон (окна пластиковые и отделан пл. панелями), ванная - кафель. Счётчики на гор. и хол. воду, на газ, входная дверь железная (не Китай). Продаю со всей техникой (стиральная машина, холодильник, микроволновая печь, хорошая 4х конфорочная газовая плита, в ванной электрический сенсорный водонагреватель), а также мебель (стенка, диван, прихожая, кухонный гарнитур). Собственник один. Цена договорная. Телефон: 8-962-938-09-06

* * *

**1-комн. кв.,** 5/5 этажного дома. Телефон: 8-904-028-29-91

* * *

**1 комн. кв.,** Тверская область, г. Нелидово (РТС), ул. Космонавтов, дом 1, 2-й этаж двухэтажного кирпичного дома, общая площадь 28 кв.м., кухня 6 кв.м., балкон. Цена 200 000 рублей. Телефон: 8-960-706-60-09

* * *

**2-х ком. кв.,** г. Белый, 48 кв.м., в центре. Тел.: 8-981-854-13-15

* * *

**2-х комн. кв.** г. Нелидово, ул. Матросова 21а, 4-й этаж пятиэтажного дома, общая площадь 50,4 кв.м., кухня 7,7 кв.м., коридор 9,2 кв.м., центр города, комнаты раздельные, балкон 3 м., счетчики на воду и газ. Цена 650 000 руб. Телефон: 8-960-706-60-09

* * *

**2-х комн. кв.,** общ. пл. 51 кв.м., 5/5 эт. дома. Центр. Большая кухня (9 кв.м.), большая прихожая (10 кв.м.). Цена 999 000 руб. Торг. Телефон: 8-904-351-95-91

* * *

**2-х комн. кв.** Горячая вода, комнаты раздельные, балкон. **Или обменяю на 1-комн. кв.** с доплатой. Телефон: 8-906-553-79-77

* * *

**2-х комн. кв.,** общ. пл. 42,8 кв.м., не угловая, центр, пр.Ленина, д.4 (крыша новая), 5/5 кирпичного дома, ремонт, мебель. Установлен водонагреватель на ванную и кухню. Цена: 550 000 рублей. Возможен торг. Тел.: 5-39-58; 8-960-711-83-27.

* * *

**2-х комн. кв.,** г. Нелидово, ул. Куйбышева 6, 3-й этаж пятиэтажного дома, общая площадь 53,6 кв.м., комнаты раздельные, санузел раздельный, застеклённый балкон 6 м., счетчик на воду и газ. Цена: 600000 рублей. Телефон: 8-960-706-60-09

* * *

**2-х комн. благ. кв.,** г. Нелидово, ул. Первомайская 6, 2/5 этажногокирпичного дома, общ. пл. 50 кв.м., комнаты раздельные, установлены счётчики на воду и газ, лоджия 6 м. Цена 600 000 руб. Телефон: 8 906-553-79-77

* * *

**3-х комн. квартира** ул. Нахимова 14/13, 1/2 эт. кирп. дома, общая площадь 70 кв.м., кухня 8 кв.м., общедомовой счетчик, счетчик на газ. Цена: 550 000 руб. Телефон: 8-960-706-60-09

**3-х комн. благоустроенная квартира,** Тверская область, Нелидовский район, дер. Монино, ул. Смоленская, дом 5а, 2й этаж. Телефон: 8-906-555-73-23

* * *

**3-х комн. благоустроенную квартиру,** Тверская область, г. Нелидово, ул. Лесная 13, 1/5 эт. кирпичного дома, общ. пл. 66,4, комнаты раздельные, 2 балкона. Цена 1500000 руб. Телефон: 8-960-706-60-09

* * *

**4-х комн. кв.,** г. Нелидово, ул. Первомайская 21/4, 1/5 этажного дома, общ. пл. 63 кв.м., комнаты раздельные, ламинат во всех комнатах, в коридоре, кухне и ванной пол плитка, установлены счётчики на воду и газ. Цена: 1050000 руб. Телефон: 8 960-706-60-09

# КОМНАТЫ

**Комната** в ощбежитии. Адрес: г. Нелидово, ул. Пушкина, д.2. 4/5 эт. дома, не угловая. Общ. пл. 30 кв.м. Ремонт. Телефон: 8-904-355-43-82

* * *

**Комната** в общежитии, ул. Казанская, д. 8, 4/5 эт. дома, 18 кв.м., сделан ремонт, проведена вода. Цена 180 000 руб. Телефон: 8-980-940-44-86

# ДАЧИ

**Дача** с баней в Нелидовском районе, д.Стодолище, с/т Шахтер, уч. 187, на берегу реки, земля 10 соток. Дом щитовой, внутри обшит вагонкой. Баня размером 6х4, в бане 2 печки. Водопровод во дворе. Цена 150000 руб. 8-964-765-63-43

* * *

**Дача** рубленная, 6 соток, 2 террасы, кирпичная печь с двумя кругами и духовкой. Сарай 5х3, полный дровник, пруд с синей глиной. Посадки, ухожена самосевом аптечной травы. Рядом лес и прочее. В районе Шейкино. 8-952-094-17-80

# земельные участки

**Земельный участок** на берегу о. Чичаты. Общ. пл. 30000 кв.м. Участок находится в экологически чистом месте на берегу озера в окружении огромного массива живописных лесов. Возможна продажа частями. Разумный торг. Цена 3000000 руб. Тел.: 8-960-706-60-09

* * *

**Земельный участок** 15 га. в Оленинском районе на берегу 2х рек. Экологически чистое место. Телефон: 8-906-553-79-77

* * *

**Земельный участок,** 10 соток, Тверская область, г. Нелидово, мкр "Северный", участок № 10. Цена 200 000 руб. Тел.: 8-960-706-60-09

**Продам нежилое помещение (маг. "Обновочка") по адресу, г. Нелидово, ул. Матросова 32, общая площадь 45 кв.м. Цена: 2400000 рублей. Телефон:8-960-706-60-09**

# ДОМА

**Дом,** Нелидовский р-он, Новосёлковское с/п, д. Соболи. Дом рубленный, общ.пл. 115 кв.м. Земля 50 соток. Баня, водопровод, хоз. постройки, сад, огород. Рядом река, лес. Цена 380 000 руб. Телефон: 8-980-644-25-71

* * *

**Дом,** Нелидовский р-н, д.Паникля, ул.Железнодорожная 12, общ. пл. 61,4 кв.м. Проведена вода, новая крыша металлочерепица, окна стеклопакеты, печное отопление. Земля 12,5 соток. Баня, сарай, дровник. Цена 300 000 руб. Телефон: 8-952-069-56-46

* * *

**Дом** (жилой) с земельным участком в д. Паникля. Цена 150 000 руб. Телефон: 8-906-553-79-77

* * *

**Дом**, Нелидовский р-он, Селянское с/п, д. Карпово, ул. Коробченко 15. Дом общ.пл. 53 кв.м. Земля 36 соток. Баня, водопровод, хоз. постройки, сад, огород. Цена 500 000 рублей. Телефон: 8-960-706-60-09

* * *

**Дом.** Адрес: Нелидовский район, с/п Новосёлковское, д. Шейкино, д. 6. Общ. пл. 105 кв.м., земля 25 соток. Цена 400000 руб. Телефон: 8-960-706-60-09

* * *

**Дом,** Нелидовский р-он, пос. Земцы, ул. Вокзальная, общ.пл. 72,4 кв.м. Земля 17 соток. Баня, деревянный гараж, хоз. постройки, сад, огород. Цена: 450000 руб. Телефон: 8-960-706-60-09

* * *

**Дом,** г. Нелидово, пер. Угольный, дом 3 (1-я шахта), общая пл. 54,8 кв.м., 2 комнаты, отопление - батареи от котла, водопровод, земля 6 соток (не в собственности). Цена 450000 рублей. Телефон: 8-960-706-60-09; 8-980-644-25-71.

* * *

**Дом,** г. Нелидово, ул. Л. Чайкиной 16, общая пл. 54 кв.м., водопровод, земля 10 соток, все в собственности, один хозяин. Цена 450 000 рублей. Телефон: 8-960-706-60-09

* * *

**Дом,** Нелидовский район, д. Паникля, ул. Советская 2, общ. пл. 52,8 кв.м. Водопровод в доме и бане, газ баллон, печное отопление. Земля 700 кв.м. Баня, гараж, сарай, дровник, 2 парника. Цена 400 000 рублей. Телефон: 8-960-706-60-09

**Последний день подачи объявлений в очередной номер нашей газеты — среда до 12:00 ч.**

## СДАЁТСЯ КВАРТИРА

**Сдаётся 1-комн. кв., на длительный срок, без ремонта, с последующим выкупом. Телефон: 8-915-734-78-92**

* * *

**Сдаётся 1-комн.кв. на длительный срок (с горячей водой), пр.Ленина, д. 23/2, 2й этаж. Телефон: 8-950-675-29-92**

# АВТОМОБИЛИ

**А/м "Форд Фокус"** 2012 г.в. Пробег 104 000 км. В идеальном состоянии. Цена 450 000 рублей. Телефон: 8-905-605-85-08

* * *

**А/м ЗАЗ - 968 М,** а так же двигатель и коробка передач по цене металлолома. Телефон: 8-903-804-39-67

## ПРОДАМ РАЗНОЕ

Продам цемент (8 мешков по 25 кг.) за 150 рублей мешок. Телефон: 8-999-780-28-67

* * *

Песок, грунт, щебень, навоз, керамзит, дрова от 1 до 23 куб. Услуги автокрана и экскаватора ЕК18. Телефон: 8-900-111-222-4

* * *

Хорошие баннеры с рекламных щитов. Хорошего качества. Недорого. Телефон: 8-980-623-46-71

* * *

Продам гаражный бокс, г. Нелидово, гаражный кооператив № 17 (в районе телевышки), общ. площадь 30,5 кв.м., кирпичный погреб. Цена 270 000 руб. Телефон: 8-960-706-60-09

* * *

Песок, земля, навоз с доставкой. Телефон: 8-900-016-58-66

* * *

Мёд натуральный, 1 литр - 600 руб., ул. Первомайская, д.1, кв.34 (после 17:00). Телефон: 8-960-702-43-83

* * *

Навоз коровий с частного хозяйства с доставкой. Салома в рулонах. Телефон: 8-900-016-58-66

* * *

Продаю инфракрасные обогреватели 1000 Вт. "Акватлон Комфорт" -2 шт.; терморегулятор -1шт. Цены 2020г. Всё новое, в упаковке. Телефон: 8-965-190-87-29 Андрей Юрьевич

* * *

Мутоновая светлая шуба, с норковым воротником (размер 50-52). Цена 15000 руб. Дублёнка размер 50-52. Телефон: 8-901-121-84-35

**Электронная версия газеты публикуется на сайте: Доска объявлений nelidovo-news.ru в разделе НОВОСТИ**

# РАБОТА

Строительной фирме на постоянную работу требуются подсобные рабочие, а также мастера отделочники. Оплата своевременная, еженедельная. 89040124727 Андрей.

* * *

Требуется слесарь-сантехник. Телефон: 8-915-743-17-37

* * *

В продовольственный магазин Требуется продовец. Без в/п. Телефон: 8-905-128-77-90

* * *

В организацию требуются рамщики на ленточную пилораму. Телефон: 8-904-028-26-42

* * *

Требуются разнорабочие. Телефон: 8-903-801-41-61

* * *

Требуются разнорабочие, сборщик поддонов, рамщики и помощники. Телефон: 8-903-630-69-62

* * *

ТД "НИНЭЛЬ" требуется торговый представитель. ЗП 40 000 руб. + ГСМ. Территория Нелидово, З.Двины, Оленино, Торопец. Оформление по ТК РФ. Обращаться по телефону: 8-904-012-11-76

* * *

Требуется специалист по выдаче займов. Полный соц.пакет. Телефон: 8-919-041-78-68

* * *

Требуются рамщик и помощник на л./п., зарплата всегда вовремя. Телефон: 8-915-716-40-38

# УСЛУГИ

Ремонт и отделка. Квартиры дома, дачи, офисы. Все виды ремонтно-отделочных работ. Телефон: 8-901-121-20-41

* * *

Качественный ремонт квартир Недорого. Телефон: 8-901-118-88-17

* * *

Ремонт автоматических стиральных машин на дому. Телефон: 8-904-002-09-14

* * *

Поклейка обоев, всех видов. Монтаж ламината, линолеума. Телефон: 8-915-710-01-98; 8-930-186-26-45

* * *

Проточка тормозных дисков легковых авто, не снимая с машины. Тел.: 8-900-014-38-80

**Требуются монтажники окон, натяжных потолков, межкомнатных и входных дверей Телефон: 8-963-222-77-00**

**Продаются 1, 2-х, 3-х комн. квартиры. Дома в городе и районе, от 150000 руб. Дачи, земли. Вопросы по телефону: 8-906-553-79-77**

**Продается земельный участок, 40 соток, д. Б. Фёдоровское (Заповедник)**

**АНТИКВАР КУПИТ ДОРОГО:**
**ИКОНЫ НА ДЕРЕВЕ И МЕТАЛЛЕ, ЦЕРКОВНЫЕ ПРЕДМЕТЫ, КАРТИНЫ, СТАРИННЫЕ КНИГИ, СЕРЕБРО, МОНЕТЫ, НАГРАДЫ, ЗНАКИ, ЗНАЧКИ, КОЛОКОЛЬЧИКИ, САМОВАРЫ, ПОДСТАКАННИКИ, ФАРФОРОВЫЕ ФИГУРКИ, ЁЛОЧНЫЕ ИГРУШКИ И ДР.**
**Телефон: 8-915-135-03-01**

Индивидуальный подход к каждому клиенту
**АГЕНТСТВО НЕДВИЖИМОСТИ НИКА**
***Все операции с недвижимостью***
ОПЫТ РАБОТЫ НА РЫНКЕ НЕДВИЖИМОСТИ С 2002 ГОДА!
ОФИЦИАЛЬНЫЙ ПАРТНЁР СБЕРБАНК
У нас самые выгодные условия!!!

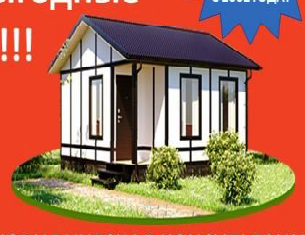

- Проведение сделок с привлечением ипотечных средств, жилищного кредита, материнского капитала;
- Купля-продажа, обмен недвижимости;
- Договоры купли-продажи, мены, дарения;
- Проверка недвижимости на чистоту;
- Юридическое сопровождение сделок.

БЕСПЛАТНАЯ ЮРИДИЧЕСКАЯ КОНСУЛЬТАЦИЯ
**Наш адрес: г. Нелидово, ул. Матросова 22**
Телефон: 8 960-706-60-09 (WhatsApp, Viber). Email: nikakvart@mail.ru
Сайт: nelidovo-news.ru

**Выполняем строительные работы любой сложности.**
**Телефон: 8-915-723-01-17**

магазин- сервис
**«Сан Техник»**
Сантехнические работы любой сложности!

**Водоснабжение и канализация:**
*Замена труб водоснабжения и канализации
*Монтаж автономного водоснабжения и канализации частного дома;
*Установка и замена сантехнических приборов (раковины, смесители, стиральные машины, водонагреватели, унитазы, полотенцесушители и т.д.)

**Отопление:**
*Замена радиаторов и труб отопления
*Автономное отопление частного дома
*Монтаж тёплых полов.

**Продажа:**
*Ванны, раковины, унитазы, смесители, полотенцесушители,душевые кабины;
*Насосы, счётчики, радиаторы;
*Канализация;
*Полипропилен (трубы и фитинги),
*И многое другое в наличии и на заказ;

-Договор.
-Гарантия.
-Наличный и безналичный расчёт.
-Комплектация работ материалом.
-Бесплатный выезд на адрес заказчика.

Мы ждём Вас по адресу: ул. Советская, д.16/1 (около светофора)
тел.: 8-915-720-10-10

**Купим дорого**
**любые платы, радиодетали, измерительные приборы, автокатализаторы. Самовывоз и демонтаж.**
**Оплата на месте, возможно предоставление документов по утилизации.**
**Телефон: 8-961-019-71-71 Алексей**

КАССА взаимопомощи
**НОВИЧКАМ ВЕЗЁТ! 0,4%**
www.kreditkassa.ru
г. Нелидово, ул. Матросова, д. 26/1
8 (915) 718-2021
ДЕНЬГИ БЕЗ СТРАХОВОК
Отсканируйте QR-код для перехода в справочник финансовых организаций

Заём на условиях «Новый заёмщик» предоставляется гражданам РФ в возрасте от 18 лет при первом обращении в организацию. Заём предоставляется наличными денежными средствами на срок 32 дня, размер займа составляет от 1 тыс. руб. до 10 тыс. руб. Процентная ставка с 1 по 10 день пользования займом составляет 0,4% в день (146% для невисокосного или 146,4% годовых для високосного года), с 11 дня пользования займом процентная ставка составляет 1% в день (365% для невисокосного или 366% годовых для високосного года); для пенсионеров по старости и выслуге лет 0,7% в день (255,5% для невисокосного или 256,2% годовых для високосного года). Займы предоставляются ООО МКК "КВ Пятый Элемент Деньги" ОГРН 1154025001316 (зарегистрировано в реестре МФО 651503029006503 от 25 мая 2015 г., сайт www.5element-mfo.ru).

**Империя ОКОН**
ПРЕДЪЯВИ КУПОН - ПОЛУЧИ СКИДКУ!

- на окна ПВХ
- балконы и лоджии
- натяжные потолки
- входные и межкомнатные двери

✓Быстро ✓Качественно ✓Надежно
**Рассрочка 0% на 3 месяца**
г. Нелидово, ул. Советская 16/1 +7 904 028 5566

**Продам склад готовой продукции, г. Нелидово, ул. Лютинская 17. 2-х этажное здание, 1-й эт. кирпичный, 2-й брусовой. Общая площадь 901 кв.м. Водопровод, отопление — дровяной котёл. Фаза на 220В. Земля в аренде на 49 лет. Цена: 1000 000 руб. Телефон: 8 960-706-60-09**

**Сдаётся в аренду торговое помещение в центре города по адресу: г. Нелидово, ул. Панфилова, дом 19. Общ. пл. 75 кв.м. Цена 200 руб. за 1 кв.м. плюс коммунальные услуги. Обращаться по телефону: 8 919-052-44-44**

| Месяц | ОКТЯБРЬ | | | | | | |
|---|---|---|---|---|---|---|---|
| Фильм | 7 четверг | 8 пятница | 9 суббота | 10 воскресенье | 11 понедельник | 12 вторник | 13 среда |
| Семейка Аддамс: Горящий тур США, мультфильм, 99 мин. 12+ | 12.20 | 12.20 | 11.40 | 12.20 | 12.20 | 12.20 | 12.20 |
| Веном 2 США, ужасы, фантастика, 110 мин. 16+ | 17.10 22.10 | 17.10 19.15 | 13.30 21.30 | 17.10 19.15 | 17.10 22.10 | 17.10 19.15 | 17.10 22.10 |
| Не время умирать США, боевик,169 мин. 12+ | 9.20 14.10 19.10 | 9.20 14.10 21.15 | 8.40 15.30 18.30 | 9.20 14.10 21.15 | 9.20 14.10 19.10 | 9.20 14.10 21.15 | 9.20 14.10 19.10 |

Нелидовские **Объявления** Нелидовские

08 октября 2021 г.

«на правах рекламы»

## С 1 октября российские пенсионеры получат надбавку к выплатам

В России с 1 октября будут расширены льготы и увеличены пенсионные выплаты. Данная мера приурочена ко Дню пожилого человека, сообщают «Известия».

Все доплаты произведут на региональном уровне, при этом пенсионер может получить надбавку как в денежном эквиваленте, так и в натуральном виде – подарком. В правительстве рассматривают возможность предоставления особых льгот лицам старше 70 лет.

Если пенсионер пожелает отказаться от надбавки в натуральном виде, необходимо подать соответствующее заявление до 1 октября в ПФР, в филиале МФЦ или на Госуслугах. Тогда сумму подарка в денежном эквиваленте добавят к его пенсии.

Напомним, что в 2022 году социальные пенсии проиндексируют на 7,7%, а страховые- на 5,9%.

## Житель Нелидово убил женщину ударом ножа в шею

Нелидовским межрайонным следственным отделом СУ СК РФ по Тверской области завершено расследование уголовного дела по обвинению местного жителя в убийстве.

Следствием установлено, что 10 июля обвиняемый, находившийся в состоянии алкогольного опьянения, в квартире одного из домов Нелидова ударил женщину ножом в шею и скрылся с места преступления.

От полученной травмы потерпевшая скончалась в машине "скорой помощи".

"На первоначальном этапе расследования в ходе осмотра места происшествия изымались предметы, сохранившие на себе следы преступления, а также образцы для сравнительных исследований, - сообщили в региональном СУ СК РФ. - По изъятым предметам и образцам проведено 10 судебных экспертиз и получены доказательства, изобличающие причастность фигуранта к совершению инкриминируемого деяния".

Уголовное дело с утвержденным обвинительным заключением направлено в суд для рассмотрения по существу.

## Житель Нелидово не дал знакомому позвонить в полицию и стал грабителем

**Мужчина выхватил у приятеля телефон и скрылся.**

Нелидовским межрайонным судом вынесено постановление по уголовному делу в отношении жителя городского округа, обвинявшегося в грабеже (часть 1 статьи 161 УК РФ).

Весной текущего года мужчина распивал спиртное в компании своих знакомых. В какой-то момент двое из присутствующих начали выяснять отношения. В конце концов дошло до драки. Обвиняемый в ней не участвовал.

Спустя непродолжительное время, один из драчунов решил позвонить в полицию и сообщить о нанесенных ему побоях. Однако фигурант, не согласный с действиями потерпевшего, выхватил мобильник и скрылся. Таким образом, «миротворец» сам оказался под следствием.

Впрочем, обвиняемому удалось избежать уголовной ответственности. Владелец телефона ходатайствовал перед судом о прекращении дела в связи с примирением сторон. Прошение удовлетворили.

## Из-за пандемии коронавируса в России отменены все массовые мероприятия

Массовые мероприятия остановлены из-за ковида по всей России, только в двух регионах разрешено проводить их с участием от 1 тыс. до 3 тыс. человек. Об этом заявила в понедельник глава Роспотребнадзора Анна Попова."По массовым мероприятиям: они остановлены по всей стране. Проводятся только в соответствии с постановлением главного государственного санитарного врача в зависимости от тенденций эпидпроцесса. Сегодня количество субъектов, где можно проводить мероприятия с количеством участников больше 3 тыс. человек, - у нас такого субъекта нет ни одного. И от 1 тыс. до 3 тыс. - всего в двух субъектах", - сказала она на заседании президиума координационного совета по борьбе с коронавирусом.

Попова также отметила, что указанные ограничения не касаются тех мероприятий, которые проводятся в формате COVID-free. "Хочу еще раз обратить внимание, что такие мероприятия сегодня не проводятся и оснований для их проведения нет. Кроме тех случаев, когда они организовываются как мероприятия, свободные от ковидной инфекции. Это отдельные случаи, они идут по отдельным правилам, которые неукоснительно соблюдаются", – сообщила она на заседании президиума координационного совета по борьбе с коронавирусом.

## Правительство планирует увеличить тарифы ЖКХ

Правительство планирует поднять тарифы ЖЖК. Об этом сообщают «Известия» со ссылкой на распоряжение из протокола совещания у зампреда правительства Марата Хуснуллина. Проработка вопроса поручена Минстрою, Минтруду, Минэкономразвития, Минфину и ФАС.

На совещании подняли вопрос, что тарифы на жилищно-коммунальные услуги необходимо довести до экономически обоснованных. В этом случаи коммунальные платежи могут быть выше инфляции.

При этом хотят компенсировать рост тарифов для социально незащищенных категорий граждан. Собираются организовать адресную поддержку. Специалисты считают, что стоит расширить круг получателей субсидий на ЖКУ: снизить максимальную долю расходов на оплату коммунальных услуг в доходе семьи до 15% и компенсировать гражданам траты сверх этой нормы.

Также эксперты отметили, что тарифы необходимо увеличивать постепенно и только по факту модернизации предприятий ЖКХ.

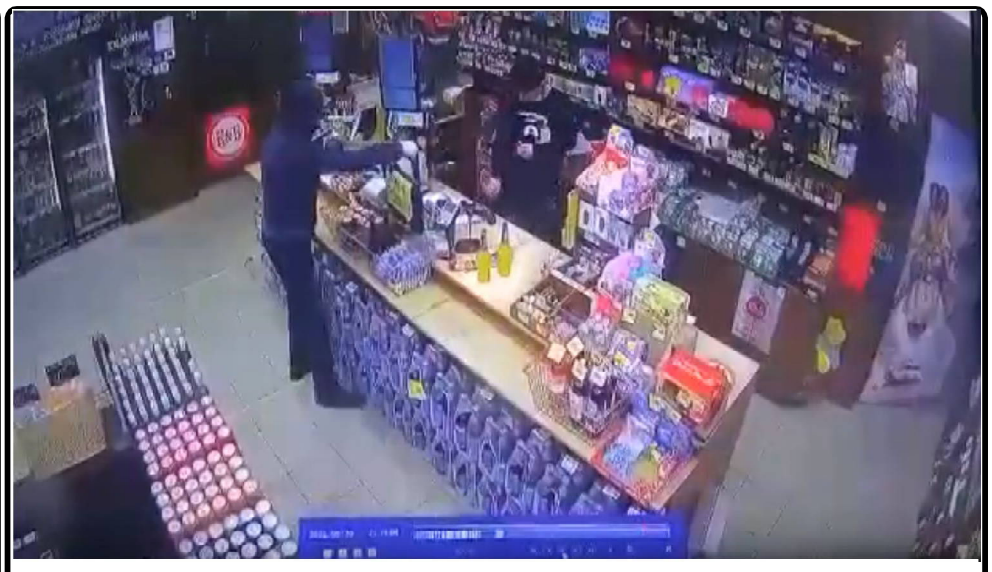

## В городе Нелидово вооруженный мужчина ограбил магазин

30 сентября в Нелидове вооруженный мужчина ограбил один из магазинов города. Об этом рассказали в группе «Нелидово News».

Преступление случилось на улице Панфилова. На записи с камеры видеонаблюдения виден злоумышленник, который подошел к кассе, достал пистолет и стал угрожать продавцу. Один из посетителей убежал, а кассир передал грабителю деньги.

Как сообщили «МК в Твери» со ссылкой на областное УМВД, сейчас полицейские выясняют все обстоятельства преступления.

## 54-летняя жительница города Нелидово нашла кошелёк и забрала себе - возбуждено уголовное дело

Как сообщили на сайте УМВД региона, в нелидовскую полицию обратилась 71-летняя женщина, которая сообщила о краже кошелька.

Пенсионерка рассказала, что забыла кошелёк в магазине, когда клала покупки в сумку. В кошельке было почти 4 тысячи рублей.

Полицейские поговорили с персоналом магазина, отсмотрели записи камер видеонаблюдения, установленных в торговом зале, после чего составили ориентировку на подозреваемую. Ею оказалась 54-летняя жительница города Нелидово, на данный момент безработная.

Женщина созналась в краже кошелька и рассказала, что заметила его на столе в магазине и незаметно взяла.

Похищенное изъято и передано владелице.

Возбуждено уголовное дело по статье «Кража». Подозреваемая на данный момент находится под подпиской.

## Предприятие в Нелидово наказали за нарушение трудового законодательства

Житель Нелидово вынужден был обратиться в прокуратуру с заявлением о нарушении его трудовых прав со стороны ООО «Нелидовский завод станочные нормали».Проверка подтвердила правоту заявителя: оказалось, что он был уволен по собственному желанию, однако трудовую книжку в установленные сроки ему попросту не выдали. Более того, расчет своевременно с ним не произвели.

По итогам проверки в отношении предприятия было возбуждено дело об административном правонарушении, по результатам рассмотрения которого юридическому лицу назначен штраф в размере 30 тысяч рублей.

**Учредитель: ИП Мания В.В. ИНН 691201370656 ОГРНИП 305691215700011**
**Адрес редакции: 172527, Тверская обл., г. Нелидово, ул. Матросова, дом 22.**
**Телефон: 8-980-644-25-71 E-mail: Snezhana-neo@mail.ru Главный редактор В. В. Мания**
**«Газета специализируется на сообщениях и материалах рекламного характера»**

**Отпечатано в**
**АО “Тверская областная типография”**
**Тверская область, г. Ржев, ул. Урицкого, д. 91.**
**Заказ № ... Тираж 900 экз.**

Подписной индекс 51723. Цена свободная. Мнения авторов публикуемых материалов не обязательно отражают точку зрения редакции. Подписано в печать в 11.00 фактически и по графику.